COMUNE DI CAMPOSAMPIERO
Provincia di Padova

P.A.T.

Elaborato | I | 3 |

Scala 1:10.000

Carta delle aree esondate e vincoli di carattere idraulico

STUDIO DI COMPATIBILITA' IDRAULICA

dott. geol. Roberto Lovat
Vicolo Volpera, 8
Cison di Valmarino

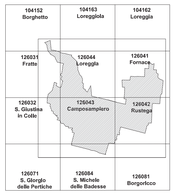

DATA Maggio 2006

LEGENDA

Perimetrazione aree esondate secondo lo studio di compatibilità idraulica

- Aree esondate / esondabili
- Aree esondate nell'evento del 7/10/1998 conseguente alla rotta dell'argine destro del Muson dei Sassi a Loreggia
- Idrografia

Perimetrazione e classificazione delle aree in relazione al rischio idraulico secondo il Piano Stralcio per l'Assetto Idrogeologico del bacino idrografico del Fiume Brenta-Bacchiglione

- P1 Area a moderata pericolosità

Perimetrazione è classificazione delle esondazioni secondo gli elaborati del Piano Territoriale Provinciale di Coordinamento

- Aree soggette ad allagamento secondo informazioni fornite dai comuni
- Aree a media pericolosità
- Aree ad alta pericolosità

Fasce di rispetto fluviale
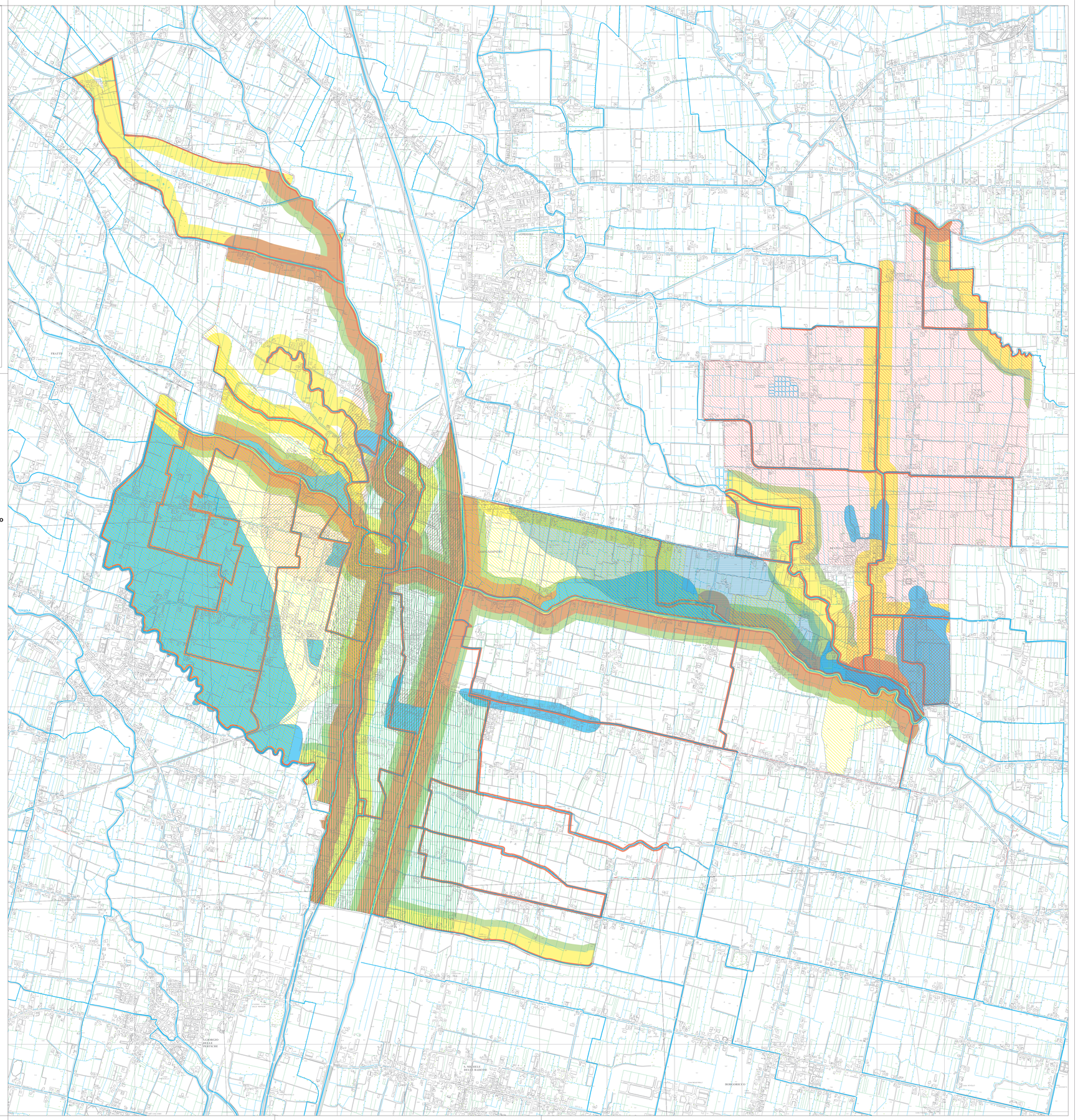
- Fascia di rispetto 10 m
- Fascia di rispetto 50 m
- Fascia di rispetto 100 m
- Fascia di rispetto 150 m