PI

COMUNE DI CAMPOSAMPIERO - Provincia di Padova

VARIANTE N° 17/2018 AL PIANO DEGLI INTERVENTI:
TRASPOSIZIONE CARTOGRAFICA SU BASE DIGIT. DISCIPLINA DELLE AREE NON PIANIFICATE, RECEPIMENTO ACCORDI PUBBLICO PRIVATO E VARIAZIONI PUNTUALI

ZONE SIGNIFICATIVE:
Via G. Soligo, Via A Zacco e Via A. Quirini

ELABORATO

2.3
scala 1:2000

LEGENDA:
VEDI ELABORATO 2.0

Il Sindaco:
Katia Maccarrone

Amministrazione

Progettista e coordinatore:
Arch. Roberto Cavallin

Rischio idraulico e difesa del suolo:
Ing. Daniele Toscano

Valutazione Incidenza Ambientale e Valutazione Ambientale Strategica:
Agr. Maurizio Leoni

Gruppo di lavoro

CAVALLIN ASSOCIATI Studio Camposampiero (PD)
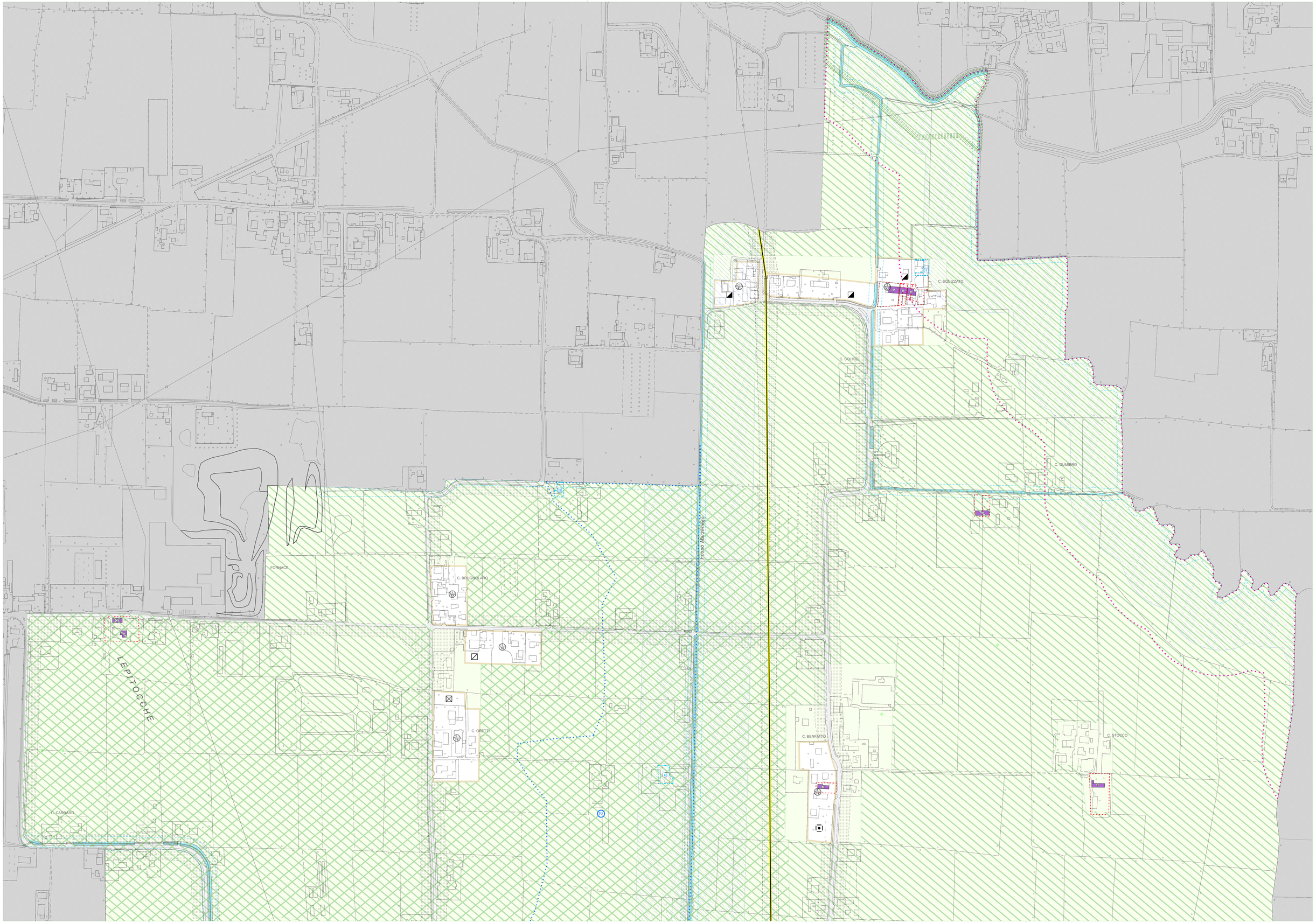
DATA: 12/07/2018 REV: 01
NOME FILE: CA_17_018_01_ADO_tav2-3
BASE CARTOGRAFICA: DBGT aggiornato a marzo 2018
DISEG: SM VERIF: SM APPROV: RVC