

Comune di
Camposampiero

Provincia di
Padova

Avviso

7

contenuto
**PROSPETTI
SEZIONI**

stato
PROGETTO

scala
1:100

dati catastali
Fig. 22

Mappe: 257, 481, 482, 600

data

06-04-2019

aggiornamento
Aggiornato in base al Verbale della Conferenza
dei Servizi Decisa del 14/03/2019

pratica

1035-16

PRODOTTORE
RIZZATO SPA

committente
RIZZATO SPA

progettati
Centenaro Geom. Giulio
Biasibetti Ing. Marco

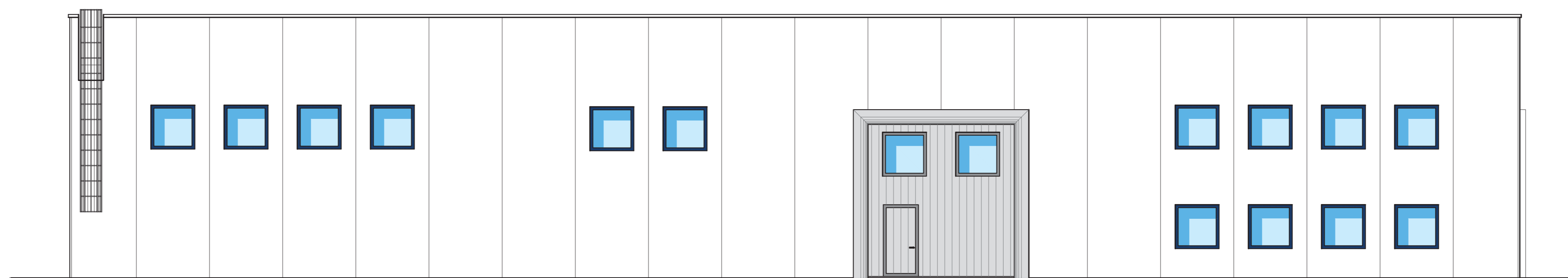

PROSPETTO SUD

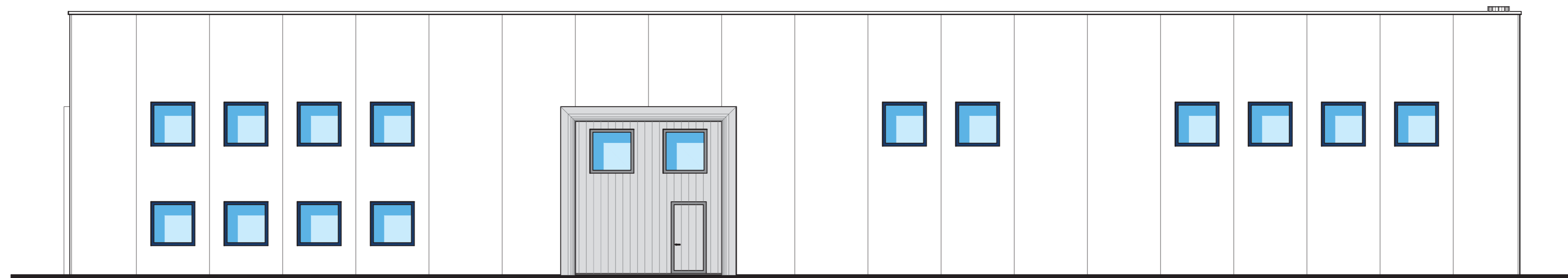

PROSPETTO NORD

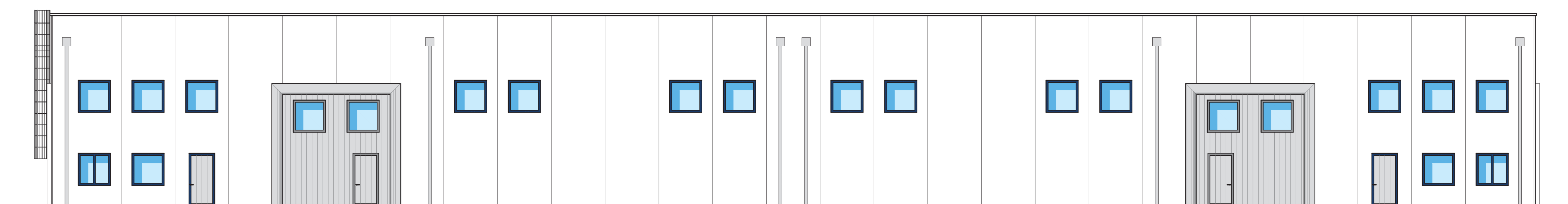

PROSPETTO EST

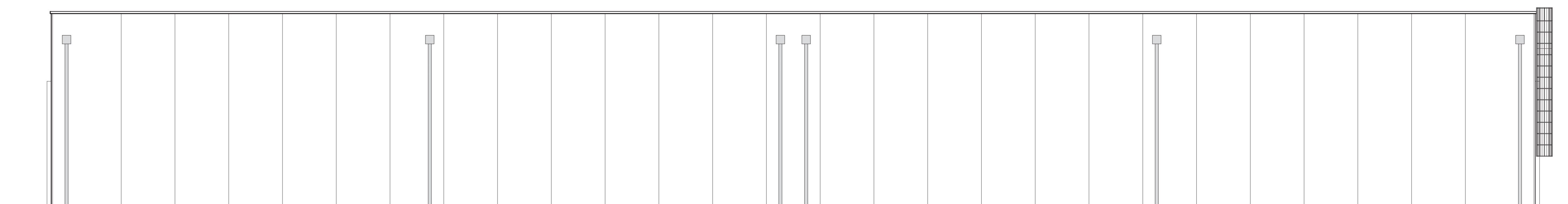

PROSPETTO OVEST

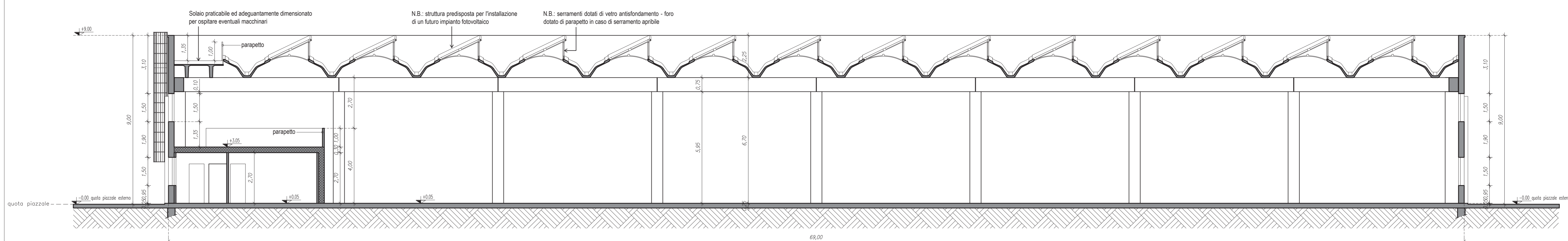

SEZIONE A-A

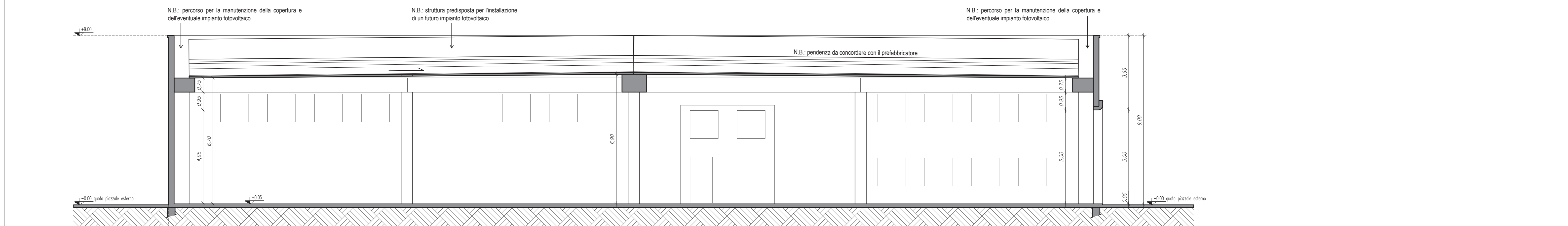

SEZIONE B-B